SAMEN KLIMAAT BESTENDIG

GROENBLAUWE BEDRIJVENTERREINEN

HOE BETROKKEN PARTIJEN DIT SAMEN KUNNEN AANPAKKEN

Samen Klimaatbestendig, mei 2022

auteur: Freya Macke

KLIMAATVERANDERING & BEDRIJVENTERREINEN

Klimaatverandering vergroot de kans op **hevige regen**, **droogte**, **hitte**, **hagel**, **storm** en **overstroming**. Ook op bedrijventerreinen zijn aanpassingen nodig tegen bijv. oververhitte producten, machines en mensen of instromend regenwater en onbegaanbare wegen. Alle partijen zijn aan zet!

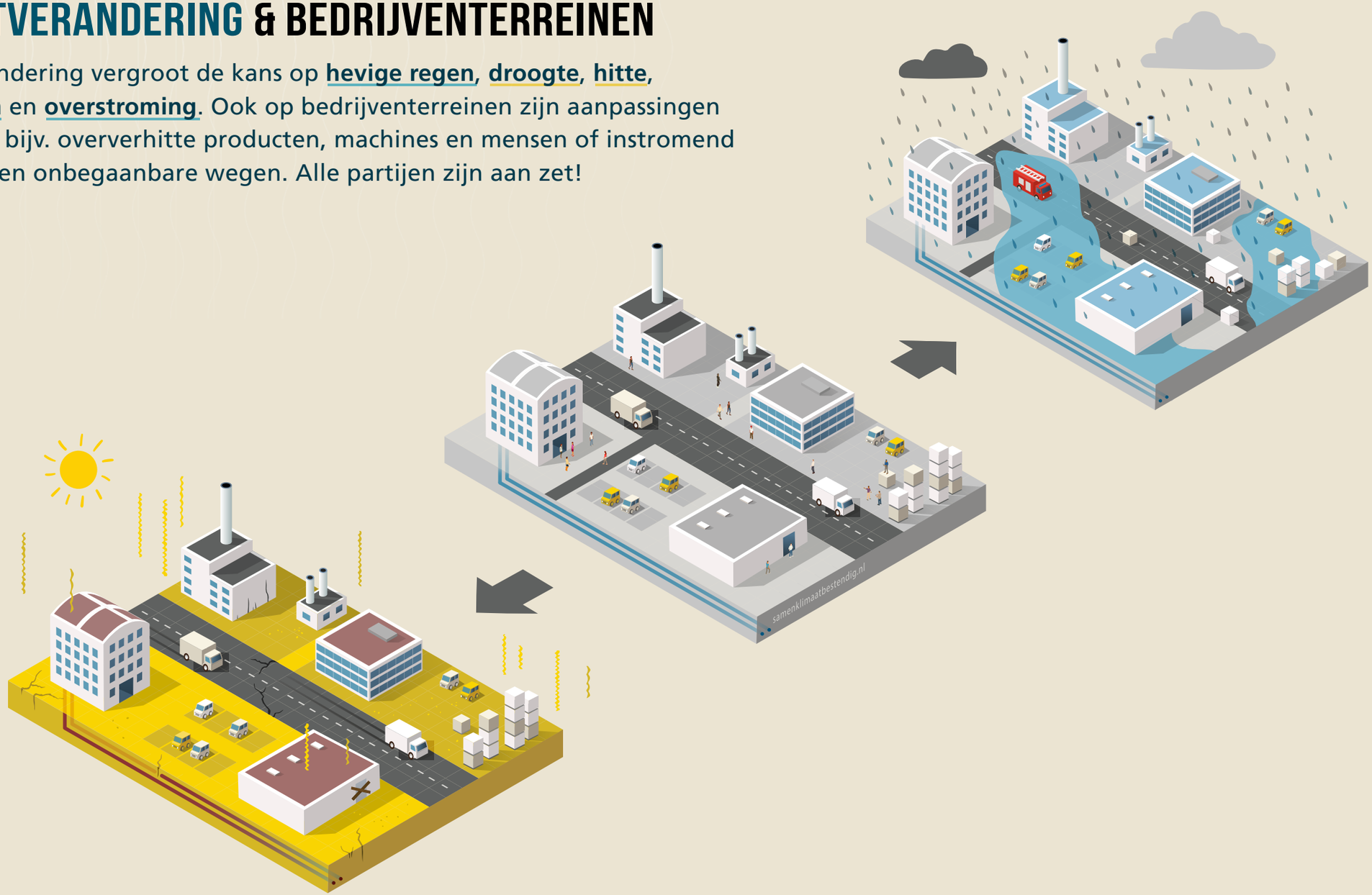

KLIMAATVERANDERING: PARTIJEN

Op bedrijventerreinen zijn veel partijen actief. Veel van hun belangen hebben een relatie met klimaatverandering.

OMWONENDE

PERSONEEL & KLANT

LOKALE OVERHEID

- afdeling ecologie
- ontwikkelmaatschappij
- afdeling economie
- afdeling verkeer
- afdeling klimaatadaptatie
- afdeling beheer
- ...

BEDRIJF

FINANCIER & VERZEKERAAR

ONDERNEMERSVERENIGING

PARKMANAGEMENT

PANDEIGENAAR

KLIMAATVERANDERING: BELANGEN

SAMEN KLIMAAT BESTENDIG

LOKALE OVERHEID

- afdeling ecologie
- ontwikkelmaatschappij
- afdeling economie
- afdeling verkeer
- afdeling klimaatadaptatie
- afdeling beheer
- ...

klimaatopgaven: hitte & hevige neerslag

economie & werkgelegenheid

beheer

mobiliteit

biodiversiteit

...

OMWONENDE

PERSONEEL & KLANT

aantrekkelijke, gezonde leef- en werkomgeving

BEDRIJF

afzetmarkt

personeel productie, opslag & transport

imago

FINANCIER & VERZEKERAAR

risicomanagement

PANDEIGENAAR

imago

waarde

schade

ONDERNEMERSVERENIGING

gezamenlijke belangen organiseren en afstemmen

PARKMANAGEMENT

schade, kwaliteit & mobiliteit

KLIMAATVERANDERING: LOCATIES

De belangen en eigendommen van de partijen liggen op verschillende plekken. Panden en percelen zijn privaat eigendom. Wegen, bermen en parkeervoorzieningen beslaan daarnaast zo'n 30% en zijn vaak eigendom van de gemeente of het parkmanagement.

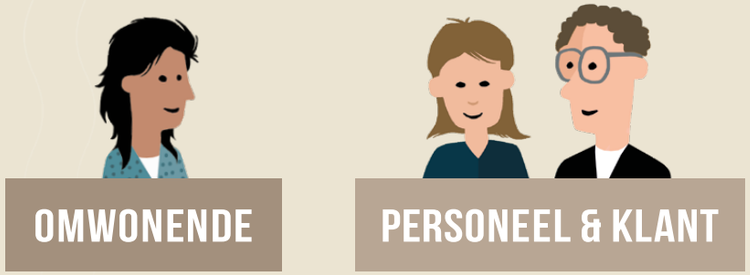

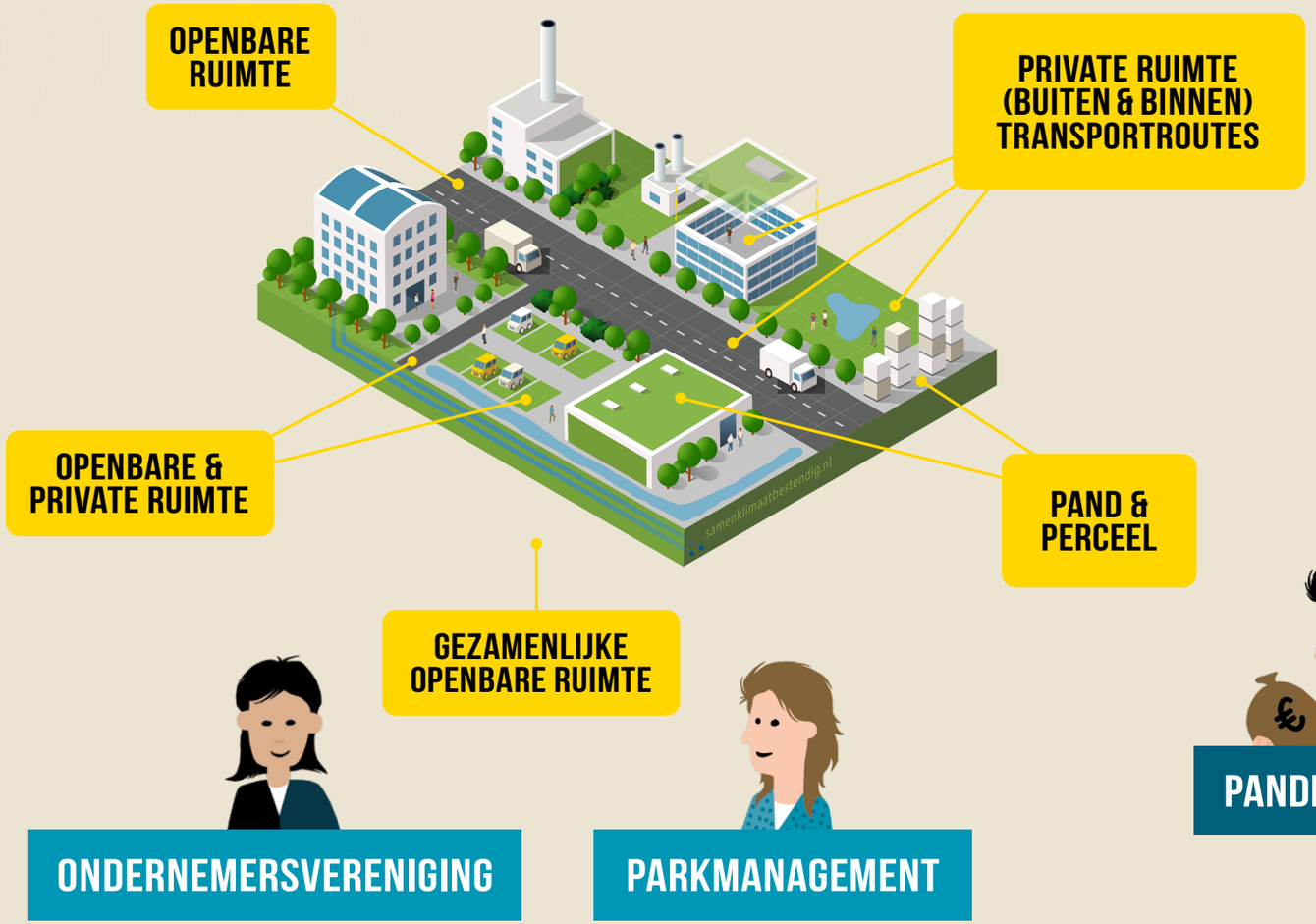

KLIMAATVERANDERING: INSTRUMENTEN

Alle partijen **hebben elkaar nodig** om de noodzakelijke aanpassingen voor klimaatveranderingen op bedrijventerreinen te realiseren. Ieder brengt hierbij zijn instrumenten mee.

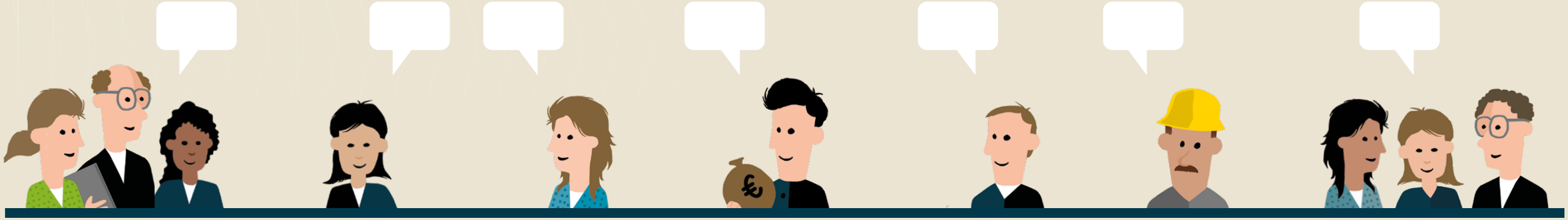

LOKALE OVERHEID

- wet- en regelgeving
- financiële regelingen
- voorlichting en advies
- organiserend vermogen
- invulling taken

ONDERNEMERS-VERENIGING

- organisatiekracht
- netwerk

PARK-MANAGEMENT

- budget & mandaat
- netwerk

PANDEIGENAAR

- terugverdientijd
- eigen motivatie

FINANCIER & VERZEKERAAR

- premie
- regels
- preventie

BEDRIJF

- terugverdientijd

OMWONENDEN, PERSONEEL & KLANT

- draagvlak
- lobby
- bezwaar & beroep

NAWOORD

Deze infographic geeft een beeld van de opgaven, partijen, belangen, locaties en instrumenten die een rol spelen bij het aanpassen van bedrijventerreinen aan klimaatverandering. Door deze samen te brengen maken we bedrijventerreinen klimaatbestendig en daarmee toekomstbestendig.
Deze infographic is opgesteld door de werkgroep Groenblauwe Bedrijventerreinen van Samen Klimaatbestendig en de Stichting Kennisalliantie Bedrijventerreinen Nederland, i.s.m. De Vervoering, werkplaats voor tekst en beeld.

Freya Macke, mei 2022

bedrijventerrein.samenklimaatbestendig.nl